

# Aviso de Ciclón Tropical en el Océano Atlántico

**No. Aviso: 08**

Ciudad de México a 22 de Noviembre del 2016.

**Emisión: 15:15h**

Servicio Meteorológico Nacional, fuente oficial del Gobierno de México, emite el siguiente aviso:

**Síntesis: Huracán "Otto", el séptimo de la temporada.**

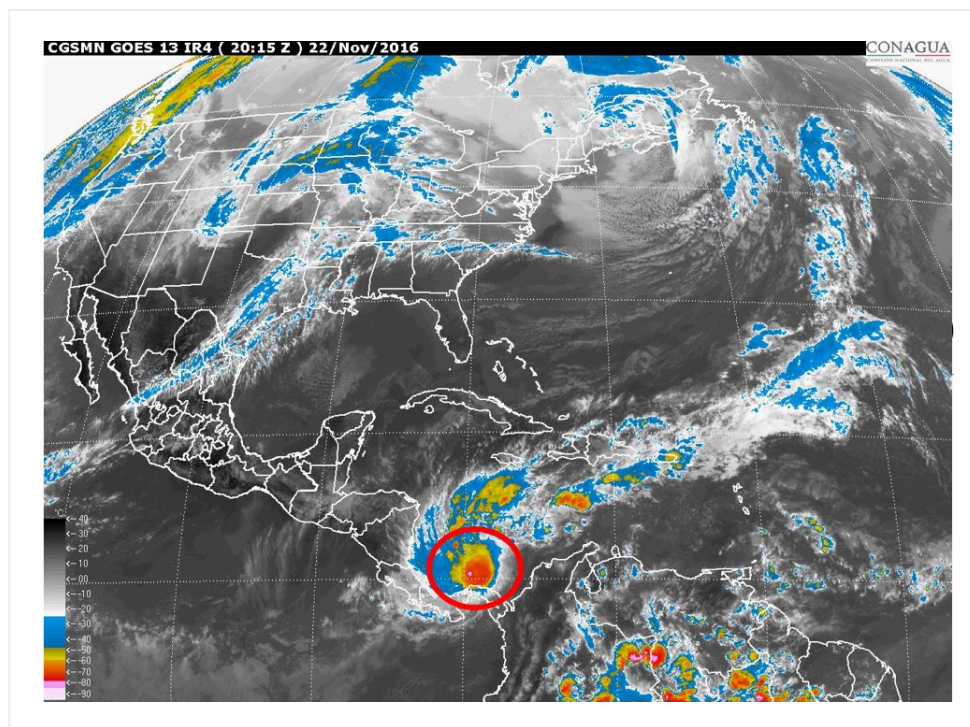

## **Situación Actual:**

"Otto", se ha convertido en huracán categoría 1, el séptimo de la temporada, sin afectar a México.

<b>Condiciones Actuales</b>		
<b>Hora local (hora gmt)</b>	15:00 (21:00 GMT)	
<b>Ubicación del centro del ciclón</b>	Latitud Norte: 10.5°	Longitud Oeste: 79.6°
<b>Distancia al lugar más cercano</b>	A 1,260 km al sureste de Puerto Costa Maya, Q. Roo y a 375 km al este de Limón, Costa Rica.	
<b>Desplazamiento actual:</b>	Hacia el oeste (275°) a 4 km/h	
<b>Vientos máximos [km/h]:</b>	Sostenidos: 120 km/h	Rachas: 150 km/h

## Condiciones Actuales

<b>Presión mínima central [hpa]:</b>	984 hPa			
<b>Comentarios adicionales</b>	No afecta al país.			
<b>Extensión en cuadrantes de radios de vientos y oleaje</b>				
<b>Radio de vientos de 120 km/h</b>	20 km NE	0 km SE	0 km SO	0 km NO
<b>Radio de vientos de 95 km/h</b>	35 km NE	35 km SE	35 km SO	35 km NO
<b>Radio de vientos de 63 km/h</b>	110 km NE	110 km SE	110 km SO	95 km NO
<b>Oleaje 4 m</b>	55 km NE	55 km SE	110 km SO	110 km NO

<b>PRONÓSTICO VALIDO AL DÍA/HORA LOCAL TIEMPO CENTRO</b>	<b>LATITUD NORTE</b>	<b>LONG. OESTE</b>	<b>VIENTOS [Km/h]</b>	<b>CATEGORÍA</b>	<b>UBICACIÓN (en km)</b>
<b>23/00h</b>	10.6	80.2	130/155	Huracán categoría I	1,210 km al sureste de Puerto Costa Maya, Q. Roo.

<b>PRONÓSTICO VALIDO AL DÍA/HORA LOCAL TIEMPO CENTRO</b>	<b>LATITUD NORTE</b>	<b>LONG. OESTE</b>	<b>VIENTOS [Km/h]</b>	<b>CATEGORÍA</b>	<b>UBICACIÓN (en km)</b>
<b>23/12h</b>	10.9	81.1	140/165	Huracán categoría I	1,120 km al sureste de Puerto Costa Maya, Q. Roo.
<b>24/00h</b>	11.0	82.5	150/185	Huracán categoría I	1,025 km al sureste de Puerto Costa Maya, Q. Roo.
<b>24/12h</b>	11.0	83.9	130/155	Huracán categoría I	950 km al sur-sureste de Puerto Costa Maya, Q. Roo.
<b>25/12h</b>	10.4	88.2V	85/100	Tormenta Tropical	800 km al sureste de Boca de Pijijiapan, Chis.
<b>26/12h</b>	9.8	91.9	65/85	Tormenta Tropical	660 km al sur-sureste de Boca de Pijijiapan, Chis.
<b>27/12h</b>	9.5	96.0	55/75	Depresión Tropical	690 km al sur de Puerto Ángel, Oax.

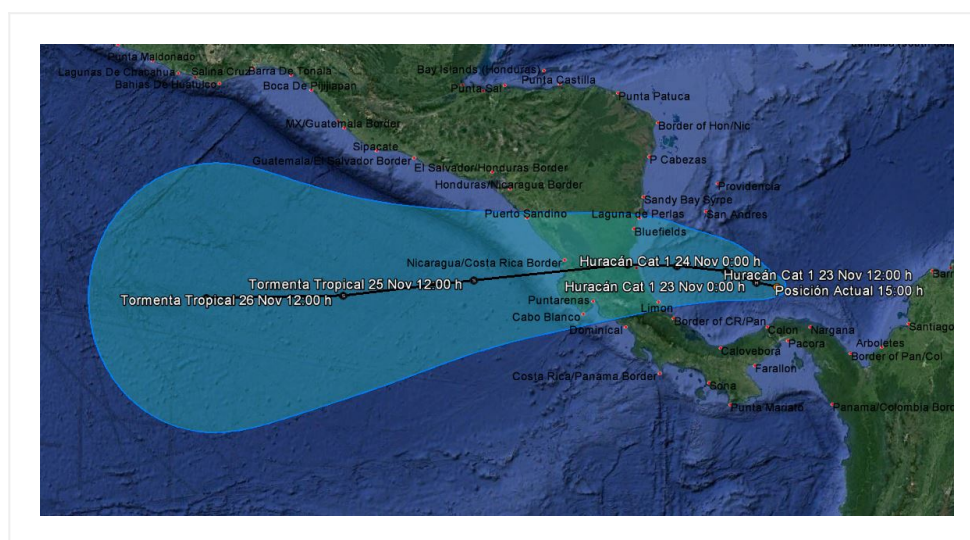

### **Pronóstico de Trayectoria del Huracán "Otto"**

<b>Aviso No.</b>	<b>Fecha / Hora local CDT</b>	<b>Lat. Norte</b>	<b>Long. Oeste</b>	<b>Distancia más cercana (km)</b>	<b>Viento mín. / rachas</b>	<b>Categoría</b>	<b>Avance</b>
01	21 nov / 03:00	11.5	79.4	1,230 km al sureste de Chetumal, Q. Roo.	55/75	Depresión Tropical	Estacionario
02	21 nov / 9:00	11.5	79.3	1,205 km al sureste de las costas de Quintana Roo, y a 495 km al este de Bluefields, Nicaragua.	55/75	Depresión Tropical	Estacionaria

03	21 nov / 12:00	11.5	79.3	1,205 km al sureste de las costas de Quintana Roo, y a 495 km al este de Bluefields, Nicaragua.	85/105	Tormenta Tropical	Semiestacionaria
04	21 nov / 15:00	11.3	79.2	1,260 km al sureste de las costas de Quintana Roo. 305 km al este-sureste de Isla San Andrés, Nicaragua.	85/100	Tormenta Tropical	Estacionaria
05	21 nov / 21:00	10.9	79.1	1,300 km al sureste de Chetumal, Q. Roo 335 km al este-sureste de las islas San Andrés, Nicaragua	95/110	Tormenta Tropical	Sur (180°) a 4 km/h
06	22 nov / 3:00	10.7	79.0	1,328 km al sureste de Punta Herrero, Q. Roo. 355 km al sureste de Isla San Andrés, Nicaragua.	95/110	Tormenta Tropical	Estacionaria
07	22 nov / 9:00	10.4	79.2	A 1,300 km al sureste de Puerto Costa Maya, Q. Roo y a 420 km al este de Limón, Costa Rica.	110/140	Tormenta Tropical	Estacionario
08	22 nov / 15:00	10.5	79.6	A 1,260 km al sureste de Puerto Costa Maya, Q. Roo y a 375 km al este de Limón, Costa Rica.	120/150	Huracán categoría I	Hacia el oeste (275°) a 4 km/h

**EL SIGUIENTE AVISO SE EMITIRÁ A LAS 21:15HRS TIEMPO DEL CENTRO O ANTES SI OCURREN CAMBIOS SIGNIFICATIVOS**

**Pronosticador:** Elizabeth Ramos

**Revisó:** Jesús Carachure